Ateliers informatiques pour les seniors

Le CCAS propose des ateliers de formations à l'informatique à destination des seniors les 9 et 12 septembre à l'Accueil de loisirs Le Soleil Bacot.

Plusieurs sessions sont au programme.

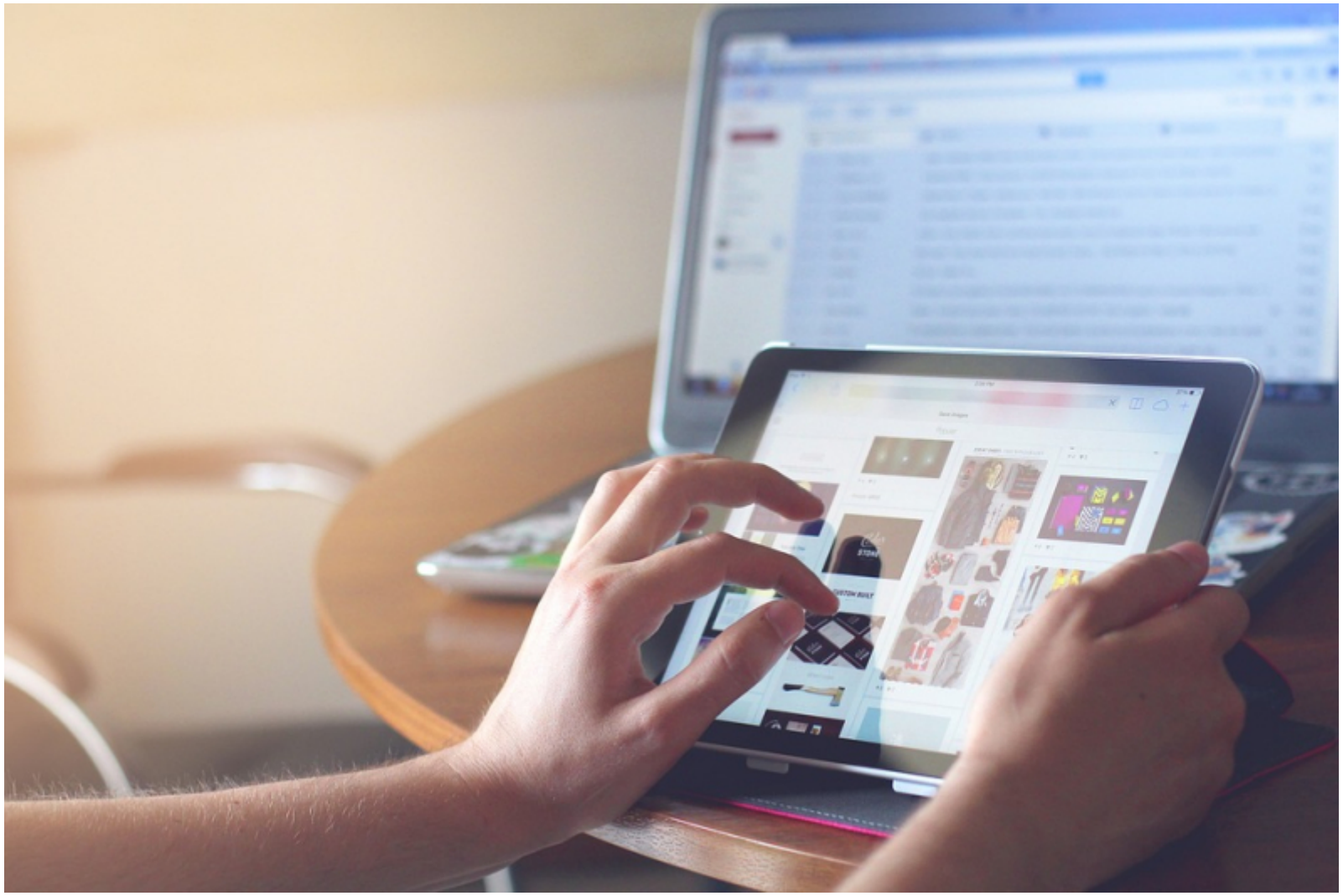

Deux sessions de formation par jour :

- 9h30 à 11h30
- 14h00 à 16h00

Adresse

Accueil de loisirs
Rue du Clos de La Cure
77590
Bois-le-Roi

Infos pratiques

Sur inscription.

Contact

CCAS : 01.60.59.18.19

ccas@ville-boisleroi.fr