Forum numérique pour les seniors

Le CCAS de la commune propose un forum numérique le jeudi 5 septembre à 14h30 en Mairie. A cette occasion, posez toutes vos questions et obtenez des réponses et conseils sur l'achat d'équipements numériques : ordinateur portable ou fixe ou tablettes. La journée se poursuivra par une présentation des différentes possibilités de formation initiale ou complémentaire sur le secteur.

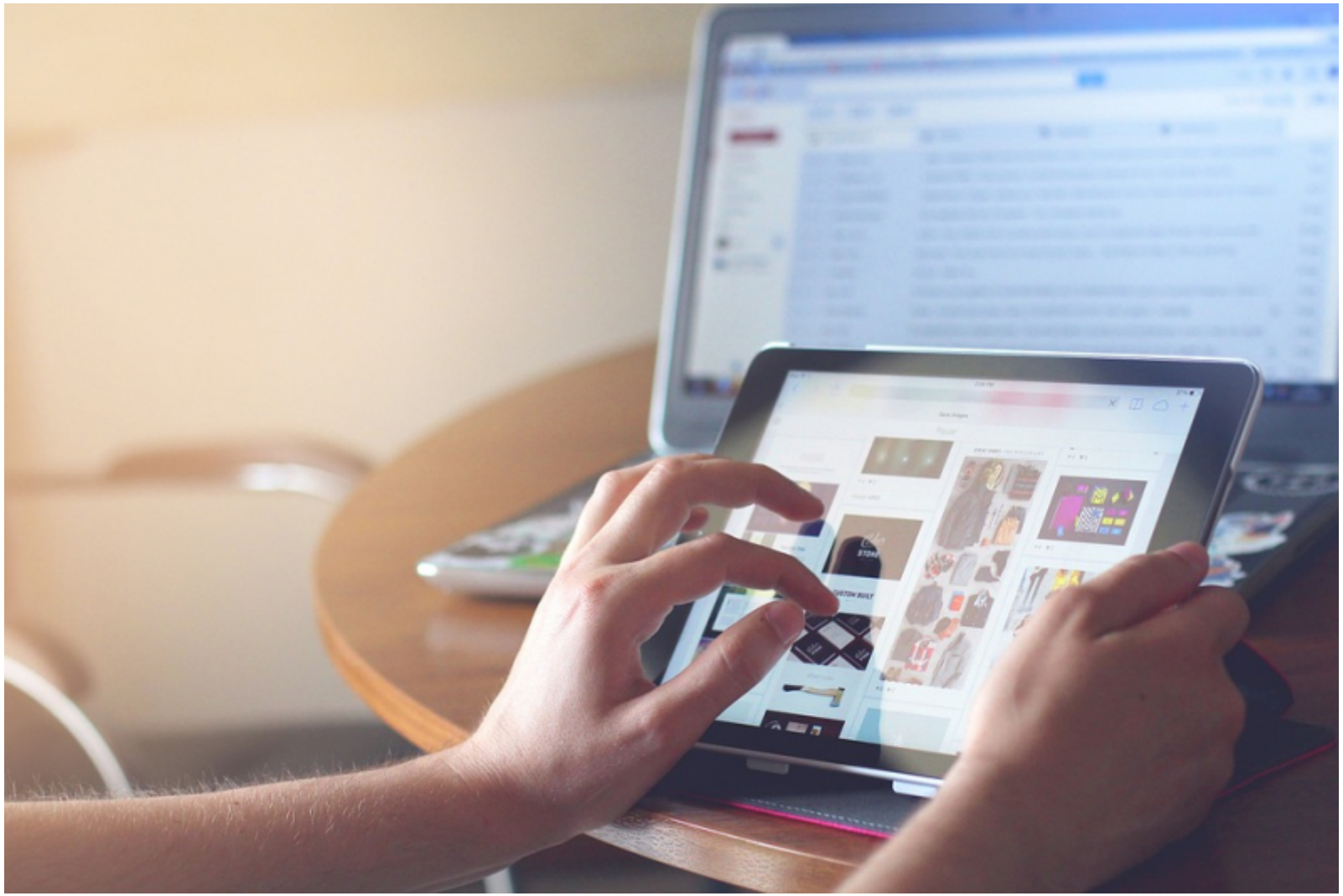

Jeudi 5 septembre 2019

Adresse

Mairie
4 avenue Paul Doumer
77590
Bois-le-Roi

Infos pratiques

Entrée libre.

Contact

CCAS au 01.60.59.18.19 ou 01.60.59.18.26