Liste de fournitures générale pour tous les élèves de l'école Olivier Métra

Année 2023 – 2024

Livre à lire pendant l'été pour tous les élèves

☐ Pour les élèves entrant au **CE1 :**

« Gare à la maîtresse » de Blandine Aubin chez Milan Benjamin

☐ Pour les élèves entrant au **CE2 :**

« ***Hercule-Carotte détective : mystère au muséum*** » de Pascal Brissy/ Guillaume Trannoy chez Hatier

☐ Pour les élèves entrant au **CM1 :**

« ***La reine des fourmis a disparu*** » de Fred Bernard / François Roca chez Magnard

☐ Pour les élèves entrant en **CM2 :**

« ***La soupe de poissons rouges*** » de Jean-Philippe Arrou-Vignod chez Folio Junior

La lecture est obligatoire et la compréhension du livre sera évaluée dans toutes les classes dans les premiers jours de la rentrée.

Un **agenda** sera fourni pour certaines classes, il est donc **nécessaire** d'attendre la rentrée pour en acheter un.

- ☐ Un **cartable** pouvant contenir des classeurs de grand format
- ☐ Pochette de **crayons de couleur**
- ☐ Pochette de **feutres**
- ☐ Une **chemise en carton** format A4 avec rabats et élastiques
- ☐ Une **équerre** en plastique rigide
- ☐ Un **triple-décimètre** en plastique **rigide**
- ☐ Un **compas** (de préférence à mollette)
- ☐ Une **ardoise à craie pour les CM2 et à feutre effaçable pour les autres niveaux**

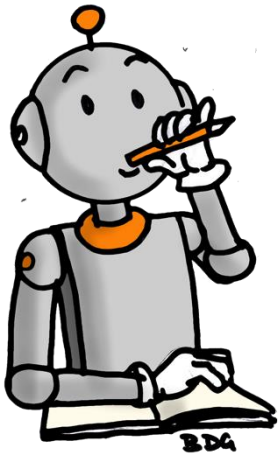

Une trousse contenant :

- ☐ Un **taille-crayon** avec réservoir
- ☐ Une **gomme**
- ☐ 2 **crayons de papier** ou porte-mine
- ☐ 4 **stylos** (1 bleu, 1 rouge, 1 vert et un noir)
  Pas de stylo 4 couleurs
- ☐ 1 paire de **ciseaux** à bouts ronds
- ☐ 2 bâtons de **colle**
  Pas de colle liquide
- ☐ 1 **petite règle non métallique** tenant dans la trousse
- ☐ Au moins **3 surligneurs** dont un jaune

- ☐ Une tenue de sport comprenant une paire de baskets et un bas

Important : Il n'est absolument pas nécessaire que votre enfant possède du matériel neuf. *Les outils déjà en sa possession en état feront parfaitement l'affaire.* **Inutile également d'acheter des fournitures de marque ou « gadgets »**, *elles sont généralement plus coûteuses et distraient les élèves durant la classe. Pensez à faire du "stock" et à renouveler le matériel dès que nécessaire en particulier pour la colle jusqu'à la fin de l'année scolaire.*