

GUIDE des ASSOCIATIONS

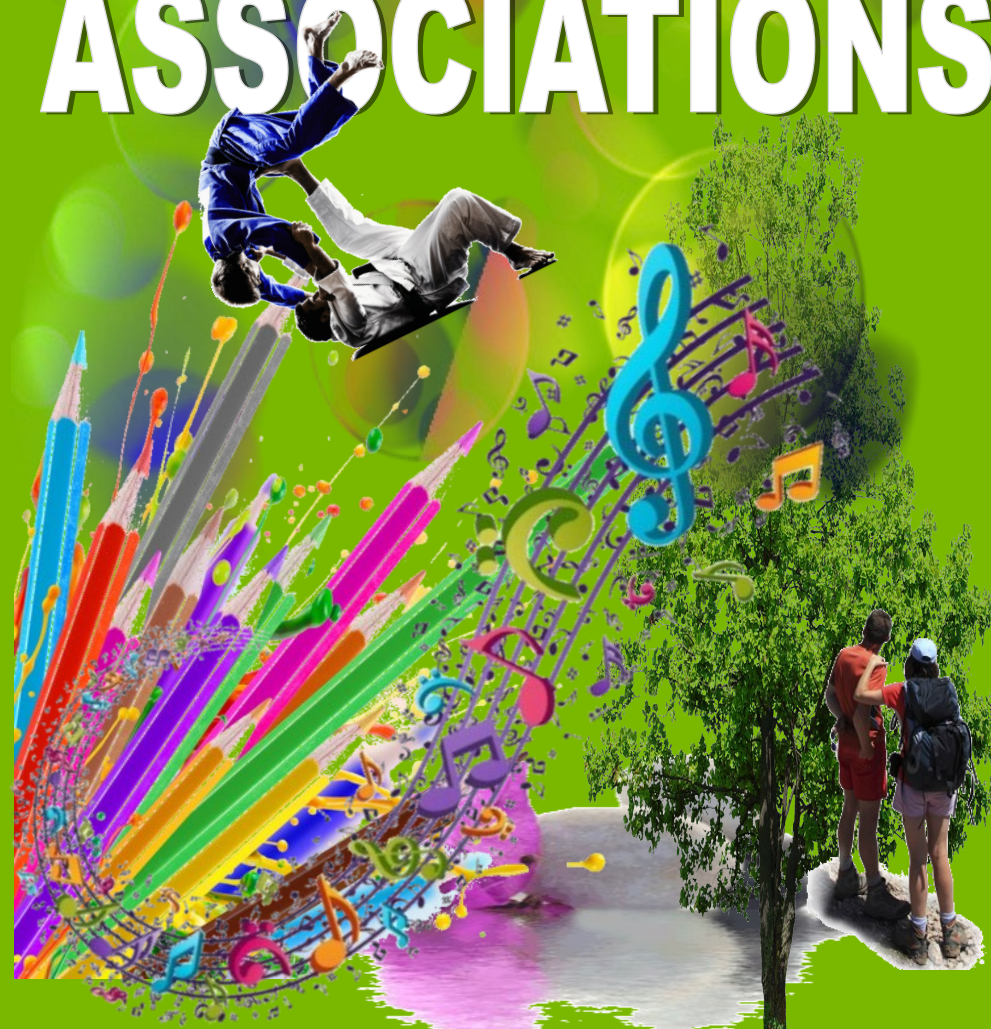

BOIS-LE-ROI

MAIRIE DE BOIS-LE-ROI
4 avenue Paul Doumer
77590 Bois-le-Roi
accueil@ville-boisleroi.fr
www.ville-boisleroi.fr

Commune de Bois-le-Roi

COORDONNEES DES EQUIPEMENTS ASSOCIATIFS



DOJO
Stade Langenargen
Rue Moreau de Tours



STADE LANGENARGEN
Terrain de Football
Rue Moreau de Tours



SALLE DU CLOS ST PÈRE
2 rue de Verdun



GYMNASE LANGENARGEN
Stade Langenargen
Rue Moreau de Tours



STADE LANGENARGEN
Terrain de Tennis
Rue Moreau de Tours



COQUEMENT
Rue Julien Coquement



LA ROSERAIE
11 avenue Gallieni



STADE LANGENARGEN
Terrain de Basket
Rue Moreau de Tours



STADE DES FOUCHEROLLES
Terrain de Football
Rue des Foucherolles



MAISON DES ASSOCIATIONS
3 avenue de la Forêt



STADE LANGENARGEN
Salle ÉVRAT
Rue Moreau de Tours



TERRAIN DE PÉTANQUE
Rue de l'Île Saint Pierre



PRÉAU OLIVIER MÉTRA
2 rue de Verdun

GUIDE DES ASSOCIATIONS de la commune de Bois-le-Roi
Hôtel de ville - 4 avenue Paul Doumer - 77590 Bois-le-Roi
Tél. 01 60 59 18 00 Fax 01 60 59 18 25
www.ville-boisleroi.fr
Responsable de publication : Service Communication
Rédaction : Associations / Service Communication
Conception/réalisation : Service Communication
Impression : 500 Dépôt légal : août 2017
Edition : 1ère

PROFESSIONNELS

ASSOCIATION ACPA

Association ACPA—Accompagner la Parentalité.

Soutien à la parentalité en accompagnant les futurs parents, les parents et leur bébé autour de l'allaitement, du partage, du massage, de l'alimentation de la mère, du bébé (biberons, diversification...) des pleurs, troubles du sommeil...avec une équipe pluridisciplinaire.

Futurs parents.
Jeunes parents et leur bébé/enfant.



Présidente : Valérie PRZYSIECKI
Courriel : contact@acpa.fr
Siège social : 23 rue des Grès
77590 Bois-le-Roi
Site internet : www.acpa.fr

LES PROFESSIONNELS DE BOIS-LE-ROI

L'association propose à tous les entrepreneurs (auto entrepreneurs compris) de rejoindre l'association pour se former, s'informer et agir dans la vie économique locale. Rompre l'isolement pour favoriser le développement.

Entreprises, indépendants, professionnels.

Président : Patrick GAUTHIER
Courriel : contact@infoseine.com
Vice-Président : Hervé LE DANTEC
Courriel : herve.ledantec@reflexwefstudio.fr
Siège social : Mairie de Bois-le-Roi
4 avenue Paul Doumer
77590 Bois-le-Roi
Site internet : www.infoseine.com



BOIS-LE-ROI TAEKWONDO HAPKIDO

Arts martiaux coréens : le Taekwondo, la voie des pieds et des poings, et le Hapkido, la voie de l'harmonie de l'énergie, sport de self défense, percussions et armes traditionnelles.

Tout public (enfant à partir de 5 ans).

Président : Hadrien PETIT
Courriel : hadrien_petit@hotmail.fr
Tél. : 06 21 22 50 24



FC BOIS-LE-ROI

Le Football Club de Bois-le-Roi accueille les enfants à partir de l'âge de 8 ans jusqu'aux vétérans (+de 35 ans) afin de leur faire découvrir la pratique du football, ses valeurs, l'esprit sportif et la convivialité.

Président : William VAN PRAET
Courriel : vanpraet.william@wanadoo.fr
Manager : Cédric GINESTET
Courriel : ginestetcedric.foot@gmail.com
Site internet : www.fcboisleroi.com



LA COURSE VERTE DES CLOCHERS

Courses hors stade et notamment « La Course Verte des Clochers » qui se déroule alternativement sur Bois-le-Roi et sur Samoisi-sur-Seine.

Tout public.

Président : David DINTILHAC
Courriel : coursesdesclochers.david@outlook.fr
Siège social : 7 rue des Petits Près
 77590 Bois-le-Roi
Site internet : www.coursesdesclochers.fr



PEEP BOIS-LE-ROI

Association apolitique, œuvrant localement dans l'intérêt des familles et des élèves.

Parents d'élèves de l'enseignement public.

Présidente : Laure AVELINE
Courriel : laureauveline@wanadoo.fr
Siège social : 6bis rue du Cormier
 77590 Bois-le-Roi
Site internet : peepboisleroi.blogspot.fr



P3E

Association de parents des 3 écoles qui fait le lien entre les parents et l'école.

Parents d'élèves de l'enseignement public.

Présidente : Karine REGGIO
Courriel : karinehouver@hotmail.com

FCPE

Le Conseil Local du Collège Denecourt regroupe les parents d'élèves FCPE de l'établissement.

Ses représentants siègent dans les différentes instances, Conseil d'Administration, Conseil de Discipline, Conseils de Classe du collège.

Parents d'élèves de l'enseignement public.

Présidente :
Courriel :
Siège social :



HAUTS COMME 3 POMMES

Association d'assistantes maternelles agréées.

Cette association est un lieu de rencontre pour les assistantes maternelles où vos petits bouts peuvent s'amuser tout en découvrant la collectivité avant le grand saut dans la vie active de la maternelle! Au programme : éveils, partage, jeux, sorties et rires assurés !

Enfants de 3 mois à 3 ans.



Présidente : Florence MUND
Courriel : f.mund77@orange.fr
Tél. : 06 33 65 22 34
Siège social : Clos des Pannerettes
 77590 Bois-le-Roi

PAROLE D'ENFANTS

Association d'assistantes maternelles agréées.

Cette association accueille les enfants de 3 mois à 3 ans pour leur faire découvrir la vie en communauté et faire différentes activités, peinture, chansons, pâte à modeler...

Présidente : Sylvie MOREL
Courriel : Sylasmat@hotmail.fr
Tél. : 01 60 68 93 14
Siège social : 19 rue de la Terre des Roches
 77590 Bois-le-Roi



LA PETANQUE DE BOIS-LE-ROI

Pratique de la pétanque en loisir et en compétition.
 Le club organise des tournois et des manifestations.

Président : Jean-Marc SETTIER
Courriel : settierjm@sfr.fr
Tél. : 06 65 05 74 29
Siège social : 21 Rue Aimé Perret
 77590 Bois-le-Roi



UNION SPORTIVE DE BOIS-LE-ROI (USB)

L'USB est composée de 12 sections : Arts Martiaux, Badminton, Basket, Danse, Gym Bien-Etre, Gymnastique Volontaire, P'tits Loups, Rando pour Tous, Tennis, Tennis de Table, Tir à l'Arc et Volley ball. Elle accueille les enfants dès 8 mois jusqu'aux seniors sans limite d'âge en proposant des activités adaptées à chacun et encadrées par des animateurs diplômés. Si vous souhaitez développer une activité sportive ou intégrer une équipe de bénévoles pour partager quelques heures de votre temps, l'USB est prête à vous accueillir...

Tout public dès 8 mois.

Président : Jean-Pierre TEIL
Courriel : jpt77@orange.fr
Secrétariat : 01 60 59 14 33
Courriel : usb.cd@orange.fr
Siège social : Mairie de Bois-le-Roi
 4 avenue Paul Doumer
 77590 Bois-le-Roi
Site internet : www.usboisleroi.fr



USB SECTION ARTS MARTIAUX

Activités judo, aikido, karaté. Possibilité de faire 2 essais avant de s'inscrire pour l'année dans toutes les disciplines.

Enfants de 5/7 ans et 8/15 ans, ados et adultes.

Président de section : Jean-Pierre COULON
Courriel : j-p.coulon@sfr.fr
Vice-Président : Patrice CAILLARD
Courriel : Patrice.caillard@wanadoo.fr
Siège social : Mairie de Bois-le-Roi
 4 avenue Paul Doumer
 77590 Bois-le-Roi
Site internet : www.usboisleroi.fr



USB SECTION BADMINTON

Sport en pleine expansion, reconnu pour ses vertus physiques, ludiques, conviviales et de cohésion humaine, l'USB Badminton accueille les adhérents au gymnase du complexe sportif Langenargen, dans un esprit de sportivité et de convivialité.

Public adulte.

Président de section : Marcel RAMOS
Courriel : marcel.ramos@free.fr
Site internet : www.usboisleroi.fr/les-sections/badminton/presentation/



USB SECTION BASKET

Section ouverte à tous, à partir de 5 ans. Les équipes sont engagées en championnat départemental ou régional (équipes filles et garçons dans les différentes catégories d'âge). Le club propose également des équipes loisirs dans les différentes catégories.

Enfants à partir de 5 ans jusqu'aux loisirs (sans limite d'âge).

Président de section : Philippe CUOC
Courriel : usboisleroibasket@gmail.com
Site internet : www.usboisleroi-basket.fr



COOPERATIVES SCOLAIRES

Les coopératives scolaires soutiennent les différents projets des écoles : sorties, spectacles, achats de matériel...

Ecole Maternelle Robert Lesourd

Directrice : Sandrine SEGURA
Courriel : ecolemat.lesourd@wanadoo.fr
Tél. : 01 60 69 56 90
Siège social : 10 rue Julien Coquement
 77590 Bois-le-Roi

Ecole Élémentaire Les Viarons

Directrice : Sylvie PIVERT
Courriel : ecoleprimaire19@wanadoo.fr
Tél. : 01 60 69 17 54
Siège sociale : Rue du Clos de la Cure
 77590 Bois-le-Roi

Ecole Élémentaire Olivier Métra

Directrice : Maryse VERDUREAU
Courriel : ecole.olivier.metra@wanadoo.fr
Tél. : 01 60 69 50 53
Siège sociale : 2 rue de Verdun
 77590 Bois-le-Roi

GUIDES ET SCOUTS

Les enfants vivent au rythme de sorties week-end et du grand camp d'été. Ils apprennent la nature, le respect de l'autre, la débrouillardise, l'apprentissage des responsabilités.

Enfants de 8 à 16 ans.

Présidente : Fiona MERCEY
Courriel : fiona.mercey@yahoo.fr
Tél. : 06 83 23 11 98
Siège sociale : 15 rue de la Pierre Morin
 77250 Veneux-les-Sablons



Education

FOYER SOCIO-EDUCATIF COLLEGE DENECOURT

Apporte une aide aux projets pédagogiques et améliore la vie des élèves au collège.

Principale : Martine BRAULT
Courriel : Martine.Brault@ca-creteil.fr
Tél. : 01 60 69 62 92
Siège social : 670 allée de Barbeau
 77590 Bois-le-Roi
Site internet : www.college-denecourt.fr

DESSINE-MOI UN MOUTON

Cette crèche associative accueille 30 jeunes enfants de 2 mois et demi à 3 ans pendant le temps de travail de leurs parents.

Les administrateurs et l'équipe éducative sont soucieux d'offrir aux enfants un espace et une philosophie capables de répondre aux besoins des enfants et de leur donner la possibilité de mettre en marche leurs capacités de rêver, leurs capacités de créer et de faire sens. Le projet est ambitieux et toujours empreint d'une essentielle humanité.

Enfants de moins de trois ans.

Président : Kévin FENDER
Courriel : creche.boisleroi@free.fr
Siège social : Rue du Clos de la Cure
 77590 Bois-le-Roi
Site internet : www.crecheboisleroi.fr



DES ENFANTS DE BROLLES

L'association a pour but de rassembler des personnes de bonne volonté intéressées par les enfants malades en vue de leur apporter une aide par le biais d'animations diverses.

Coordonnatrice : Ann PALMIER
Courriel : apalmiere@ugecamidf.fr
Siège social : 34 avenue Alfred Roll
 77590 Bois-le-Roi
Tél. : 01 64 31 23 88

USB SECTION DANSE

Activités de danse modern' jazz dispensée par un professeur titulaire d'un diplôme d'état.

Activité proposée dès l'éveil jusqu'à niveau avancé adultes.

Présidente de section : Laure AVELINE
Courriel : danse@usboisleroi.fr
Site internet : www.usboisleroi.fr



USB SECTION GYMNASTIQUE VOLONTAIRE

Séances de stretching, de renforcement musculaire, d'activités « cardio » ainsi qu'un cours adapté aux seniors.

Ados à partir de 17 ans, adultes et seniors.

Présidente de section : Véronique BOURDETTE
Courriel : v.bourdette@free.fr
Site internet : www.usboisleroi.fr



USB SECTION P'TITS LOUPS

La section les p'tits loups propose :

- Des cours d'éveil corporel pour les enfants de 8 mois à 3 ans.
- Des cours de relaxation pour les enfants de 5 ans à 10 ans.
- Des cours de multi-sports pour les enfants de 4 ans à 7 ans.
- Des stages pendant les vacances scolaires.

Enfants (8 mois à 10 ans).

Présidente de section : Laure Hélène THEVENET
Courriel : lh.thevenet@peuw.net
Vice-président : Sébastien VITRANT
Courriel : sebastien.vitrant@gmail.com
Site internet : www.facebook.com/USBPtitsLoups/



USB SECTION RANDO POUR TOUS

Chaque semaine, six sorties de différents niveaux, de la balade à la rando sportive et à la marche active. Chaque mois, 4 randos dominicales. Chaque année, une dizaine de sorties avec un public handicapé transporté en joëlettes.

Dès janvier 2018, une marche nordique hebdomadaire.

Ados à partir de 16 ans, adultes et seniors et enfants de moins de 16 ans accompagnés.

Président de section : Christian LAVOLLEE

Courriel : christian.lavallee@orange.fr

Vice-Président : Jean-François BOURDETTE

Courriel : rpt@randopourtous-boisleroi.org

Site internet : www.randopourtous-boisleroi.org



USB SECTION TENNIS

Plusieurs formules pour jouer sur les 6 courts du stade Langenargen dont 2 sont couverts par une bulle. L'école de tennis permet aux plus petits, 5 à 7 ans, grâce au mini tennis de découvrir le sport avec des ateliers et du matériel adaptés. Des cours sont proposés dès 8 ans jusqu'aux adultes pour accéder aux compétitions ou jouer en loisir.

A partir de 5 ans.

Président de section : Yves MORALES

Courriel : yves91morales@gmail.com

Site internet : www.usboisleroi.fr



LE SECOURS POPULAIRE FRANCAIS

Le Secours populaire est un mouvement au cœur duquel agissent des animateurs-collecteurs. Ils accueillent et accompagnent les personnes en difficultés, organisent des événements et collectent des ressources financières ou matérielles.

Courriel : contact@spf77.org
Tél. : 01 64 39 88 70
Siège social : 1000 rue du Maréchal Juin
 77019 Melun

SOLIDARITE DEMETER

Epicerie sociale permettant en cas de difficulté financière de se fournir en denrées alimentaires à un coût moindre.

Cette association est un partenaire essentiel de la commune et soutien les bacots, en lien avec le CCAS.

Courriel : solidarite.demeter@gmail.com
Tél. : 01 60 74 06 82
Siège social : Quai Stéphane Mallarmé
 77810 Vulaines-sur-Seine

UNION SOINS ET SERVICES ILE-DE-FRANCE

L'Union Soins et Services Ile-De-France, structure associative reconnue d'utilité publique, a pour mission principale la création et la gestion d'établissements sanitaires et médico-sociaux permettant de répondre aux besoins spécifiques d'adultes en situation de handicap, de personnes âgées dépendantes et d'enfants fragilisés.

Courriel : rdecamps-lerousseau@ussif.fr
Tél. : 01 64 14 42 42
Siège social : 44bis rue St Barthélémy
 77000 Melun

USB SECTION TENNIS DE TABLE

Entraînements libres ou dirigés avec entraîneurs pour les jeunes et les adultes. Des stages jeunes et adultes sont organisés tout au long de la saison. Des rencontres amicales, internes à la section ou avec d'autres clubs, sont également proposées régulièrement.

Tout public à partir de 8 ans, adultes et personnes à mobilité réduite.

Président de section : Franck PACOT
Courriel : usb.tt@yahoo.com
Secrétaire : Jean-Marc LUSTRAT
Site internet : www.usboisleroi.fr/les-sections/
 tennis-de-table/presentation/



USB SECTION TIR A L'ARC

Pratique de toutes les disciplines du tir à l'arc. Les arcs classiques (ceux des JO), les arcs à poulies (très contemporains) et les arcs traditionnels (comme celui de Robin des bois) sont les bienvenus. De l'initiation à la compétition, en passant par le loisir.

Le tir à l'arc est un sport pour tous. Il est possible de pratiquer de 7 à 77 ans, voire plus.

Président de section : Alain NIVERT
Courriel : nivert.alain77@gmail.com
Site internet : www.usbtiralarc.wordpress.com



USB SECTION VOLLEY BALL

Pratique du volley-ball, en loisirs pour le moment, dans un esprit de sportivité et de convivialité.

Public adulte.

Président de section : Philippe CAUDRILLIER
Courriel : boisleroi.volleyball@gmail.com
Site internet : www.usboisleroi.fr



LES RESTOS DU COEUR

Fondés par Coluche en 1985, les Restos du Cœur ont pour but d'aider et d'apporter une assistance bénévole aux personnes démunies par l'accès à des repas gratuits et par la participation à leur insertion sociale et économique.

Les Bacots peuvent se rapprocher de l'antenne de Vaux-le-Pénil pour apporter leur aide ou être aidés.

Courriel : ad77.siege@restosducoeur.org
Tél. : 01 64 39 42 11
Siège social : 1015 rue du Maréchal Juin
 77000 Vaux-le-Pénil

LA MAISON DE LA FAMILLE AU PAYS DE FONTAINEBLEAU

Cette « maison » permet l'accueil de familles séparées et l'organisation des droits de visite en milieu neutre et protégé.

Courriel : maisondefamille77300@gmail.com
Tél. : 01 60 39 08 76
Siège social : 17 rue Paul Jozon
 77300 Fontainebleau

OEUVRE DES PUPILLES DE L'ECOLE PUBLIQUE 77

L'association déclarée est en activité depuis 116 ans. Installée à AVON (77210), elle est spécialisée dans le secteur d'activité de l'action sociale sans hébergement.

Siège social : 1 bis rue du Père Maurice
 77210 Avon

SECOURS CATHOLIQUE

Le Secours Catholique intervient sur tous les terrains de l'urgence. Les opérations d'urgence sont enclenchées lors de catastrophes naturelles ou technologiques.

Tél. : 01 64 22 65 75
Siège social : 2 rue de la Paroisse
 77300 Fontainebleau

CROIX ROUGE FRANCAISE

La Croix-Rouge française, ce sont plus de 59 000 bénévoles et 18 000 salariés présents sur l'ensemble du territoire. Auxiliaire des pouvoirs publics dans ses missions humanitaires, la Croix-Rouge française mène un combat de tous les instants pour soulager la souffrance des hommes.

Courriel : yannick.broudin@wanadoo.fr
Tél. : 01 64 22 77 04
Siège social : 55bis boulevard Joffre
 77300 Fontainebleau



LA BOUSSOLE URBAINE

La Boussole Urbaine effectue des maraudes tous les dimanches à 19h30 sur la place St Jean de Melun. Distribution de repas chauds, boissons chaudes et vêtements dans la convivialité. L'association a pour but d'aider les sans-abris à s'orienter au sein des structures du social déjà existantes. Elle intervient en cas de besoin sur la commune de Bois-le-Roi.

Présidente : Anaïs GIOVANNANGELI
Courriel : laboussoleurbaine@gmail.com



LA LIGUE CONTRE LE CANCER

Créée en 1918, la Ligue contre le cancer est une association loi 1901 reconnue d'utilité publique reposant sur la générosité du public et sur l'engagement de ses bénévoles et salariés formés grâce à une école de formation agréée pour répondre aux besoins des personnes concernées par le cancer.

L'antenne de Melun est partenaire de la Commune de Bois-le-Roi.

Courriel : cd77@ligue-cancer.net
Tél. : 01 64 37 28 13
Siège social : 8 rue de l'industrie
 77000 MELUN



International

BOIS-LE-ROI JUMELAGE

Diverses activités en France et en Allemagne à la découverte de ces deux pays européens. Depuis 25 ans, le jumelage permet de découvrir les coutumes et d'aller à la rencontre de nos amis d'outre Rhin. De nombreuses actions sont portées : les Ferienjobs (jobs d'été), la semaine des jeunes franco-allemande, et l'Uferfest (fête du lac), le Tour sportif à vélo et ses pompons. Également d'autres échanges ponctuels ont lieu tels que Berlin-Munich-Paris à vélo, ainsi que des approches de la connaissance des cultures respectives par le Kaffeekranz (café-conférence) ou les repas conviviaux ouverts à tous (Stammitsch). Sans oublier l'apprentissage de la langue grâce aux cours d'allemand pour adultes.

Ouvert à tous, amis de Langenargen.

Présidente : Ludivine VITRANT
Courriel : vitrant.pro@gmail.com
Tél. : 06 33 65 19 60
Siège social : Mairie de Bois-le-Roi
 4 avenue Paul Doumer
 77590 Bois-le-Roi
Site internet : www.boisleroijumelage.fr



COULEUR KIMONO

Couleur Kimono a pour but de faire découvrir et promouvoir la culture japonaise, développer la pratique des arts du Japon, favoriser les échanges franco-japonais.

Présidente : Valérie CHARRE
Courriel : couleurkimono@gmail.com
Tél. : 06 88 21 03 81
Siège social : 9 rue de la Chapelle
 77590 Bois-le-Roi



BIBLIOTHEQUE SONORE

La Bibliothèque sonore de Seine-et-Marne intervient sur l'ensemble du département de Seine et Marne. Les bénévoles de l'association enregistrent des audiolivres et des audiorévisions qui sont prêtés gratuitement aux audiolecteurs abonnés... Ces enregistrements sont disponibles sur support CD ou téléchargement internet. En 2017 le catalogue comporte 10.000 titres.

Toute personne (jeune ou adulte) empêchée de lire en raison d'un handicap médicalement attesté.

Président : Didier THOMAS
Courriel : 77M@advbs.fr
Siège social : 9 rue Jean Bureau
 77103 Meaux



CLIC

Le CLIC (Centre local d'information et de coordination gérontologique) est un lieu d'accueil, d'information et d'accompagnement personnalisé pour les retraités. Il évalue les situations, mobilise les ressources et coordonne les professionnels pour répondre aux besoins de la personne âgée afin de faire face à sa perte d'autonomie et prévenir son aggravation.

Il intervient auprès des seniors de Bois-le-Roi.

Courriel : clic.facil@wanadoo.fr
Tél. : 01 60 71 05 93
Siège social : 32 rue Grande
 77210 Samoreau

Partenaires du CCAS de Bois-le-Roi

ASSOCIATION DE CONTROLE JUDICIAIRE SOCIO-EDUCATIF

L'A.C.Ju.S.E (Association de Contrôle Judiciaire Socio-Éducatif) répond à cinq missions : l'enquête sociale, l'enquête de personnalité, le contrôle judiciaire, la médiation pénale et propose également des stages de sensibilisation aux dangers de l'usage des produits stupéfiants et de citoyenneté.

Cette association assure les permanences juridiques sur Bois-le-Roi le samedi matin (planning sur le site de la mairie).

Courriel : acjuse@wanadoo.fr
Tél. : 01 64 09 61 72
Siège social : 17 avenue du Maréchal Juin
 77000 MELUN

ADAPEI

L'Adapei 77 a pour mission de faire évoluer les représentations de la société sur les valeurs, les compétences et les talents des personnes en situation de handicap mental ; de mettre en place les solutions d'accompagnement individualisées.

Courriel : adepei77@wanadoo.fr
Tél. : 01 60 56 54 77
Siège social : 2Ter rue René Cassin
 77000 MELUN

ASSOCIATION DES PARALYSES DE FRANCE

Depuis plus de 80 ans l'Association des Paralysés de France se mobilise pour défendre les droits et accompagner les personnes en situation de handicap et leurs proches au quotidien.

Courriel : adeline.malpin@apf.asso.fr
Tél. : 01 64 52 12 89
Siège social : 128 allée des Amaryllis
 77190 Dammarie-les-Lys

L'ODYSSEE DE LA DECOUVERTE

L'Odyssée de la Découverte propose des cycles d'ateliers de découverte du monde à destination de tous et en particulier des plus jeunes. Elle organise également des sorties et des rencontres pour créer du lien et stimuler la connaissance. Il s'agit pour elle d'éveiller et de nourrir la curiosité dans différents domaines tels que :

- les langues et cultures du monde
- l'exploration du monde : jeux et expériences
- les fêtes du monde
- l'éveil et la culture musicale
- l'Histoire et le patrimoine

Tous - Enfants en particulier.

Coordinateur : Céline MOULYS
Courriel : info@odyssee-decouverte.fr
Tél. : 06 19 19 85 80
Site Internet : www.odyssee-decouverte.fr



Les Arts

ART BLEU ROI

Pratique du dessin, de la peinture. Groupes de 10 élèves pour assurer un meilleur suivi individualisé, tenant compte des attentes de chacun. Des stages sont aussi organisés pendant les vacances.

Présidente : Monique VROT
Courriel : artbleuroi@gmail.com
Siège social : 5bis avenue du 23 Août
 77590 Bois-le-Roi

LE PARATH THEATRE

Création de spectacle théâtrale professionnel pour tout public.

Présidente : Graziella BURNOUF
Tél. : 01 60 96 52 56
Siège social : 6 rue Carnot
 77590 Bois-le-Roi

LE TRAIT D'UNION

L'association, fondée en février 1980, propose aux familles de Bois-le-Roi et des environs, enfants et adultes, des enseignements artistiques : Musique, Théâtre et Arts plastiques. Elle s'inscrit dans le cadre des priorités locales et bénéficie du soutien de la commune.

Musique

Ce sont aujourd'hui 20 professeurs qui enseignent la musique et le chant à plus de 250 élèves. L'objectif est de proposer un enseignement musical spécialisé destiné à former des élèves musiciens. L'école est affiliée à la FFEM, Fédération Française de l'Enseignement Musical, et suit les programmes édités par la fédération.

Et pour que la musique soit, bien au-delà de l'apprentissage, un moment de partage et de reconnaissance des élèves, auditions et manifestations sont régulièrement organisées : auditions par instrument, auditions multiclassées, musiques d'ensemble, concerts.

Les disciplines enseignées par famille d'instruments :

- **les cordes** : violon, violoncelle, guitare classique, guitare électrique, guitare basse
- **les claviers** : piano, orgue
- **les bois** : clarinette, saxophone, hautbois, flûte à bec, flûte traversière
- **les cuivres** : trompette, trombone
- **les percussions** : batterie



CHEVECHE 77

Les principales actions portent sur :

- La découverte de la nature
- La protection de la nature
- La récupération et les soins aux animaux sauvages blessés.

Président : Etienne BREHIER
Courriel : cheveche77@free.fr
Siège social : Mairie de Pringy
 1bis rue des Ecoles
 77310 PRINGY



LA MANTES BACOTTE

Préservation de race de poule d'Ile-de-France et plus particulièrement de la poule de Mantes.

Gestion d'un hôtel à poules pour particuliers : accompagnement à l'entretien de poules domestiques ou d'ornements et gardiennage.

Président : Patrick PERON
Courriel : peronpatrick@yahoo.fr



LA SOCIETE DE CHASSE

L'association a pour but le développement du gibier, sa protection, son repeuplement, la destruction des nuisibles, la répression du braconnage, et l'exploitation rationnelle de la chasse sur les territoires où l'association possède le droit de chasse.

Président : Gilles ADNOT
Courriel : gillesadnot@yahoo.com
Tél. : 01 60 69 59 19
Siège social : 14 rue du Closeau
 77590 Bois-le-Roi

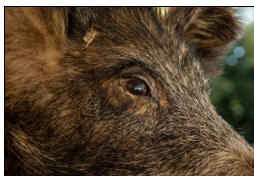

L'association propose aussi un cours de préparation à l'option "musique" du baccalauréat.

Théâtre

Cours pour les enfants, les ados et les adultes. Avec trois mots d'ordre :

Plaisir : d'être ensemble, de partager un bon moment de théâtre autour d'un texte ou d'improvisations.

Désir : de faire de belles choses, d'avancer sur le texte ou les improvisations travaillées.

Travail : par l'apprentissage du texte, de la mise en scène, de la répétition.

Les textes viennent d'auteurs du 20ème siècle et contemporains ; aussi bien textes de théâtre, que de chansons.

Arts plastiques

Les ateliers de dessin, peinture, BD manga, réCréation et sculpture/modelage sont des moments conviviaux de partage. Des ateliers variés où chacun pourra s'exprimer et bénéficier de conseils avisés.

- Dessin / Peinture Enfants
- Dessin / Peinture / Bandes dessinées - Manga - Adultes & Adolescents
- RéCréation (d'objets) pour les enfants à partir de 7 ans
- Sculpture Modelage

Cette année un cours de préparation à l'option "Arts Plastiques" du baccalauréat et de préparation aux concours d'entrée dans les écoles d'arts appliqués.

Tous les détails (professeurs, horaires, tarifs) sur le site internet.

Président : Patrice AUCLAIR
Tél. : 06 79 81 95 95
Secrétariat : Ouvert du lundi au jeudi de 8h30 à 12h30—14h00 à 16h15
 vendredi de 8h30 à 12h30

Courriel : letraitdunion77@orange.fr
Tél. : 01 64 87 11 90

Siège social : Le Trait d'Union
 11 avenue Gallieni
 77590 Bois-le-Roi
Site internet : www.letraitdunion77.free.fr



LES AMIS DE L'ORGUE

L'orgue de l'église de Bois-le-Roi fait partie du patrimoine de la ville. Outre le fait que l'orgue anime les offices du dimanche, les mariages mais aussi les obsèques, il permet à l'association et à la municipalité d'organiser plusieurs concerts par an, avec retransmission sur grand écran.

Président : Michel JULIEN
Courriel : micheljulien77@wanadoo.fr
Tél. : 01 64 81 14 61
Siège social : 21 avenue Alfred Roll
 77590 Bois-le-Roi



LES FONTAINES A HISTOIRES

Les activités de l'association sont :

- des spectacles de contes et de théâtre.
- des ateliers hebdomadaires.
- des stages.

L'association se déplace en tous lieux : écoles, mairies, hôpitaux, IMP et IME, bibliothèque, MJC, centres de loisirs et aussi chez les particuliers...

Pour que le monde soit encore plus beau...

Son désir le plus grand : Planter des graines d'imaginaire.

Président : Michel FERRI
Courriel : lesfontaines-blr@orange.fr
Tél. : 06 21 12 66 99
Siège social : Mairie de Bois-le-Roi
 4 avenue Paul Doumer
 77590 Bois-le-Roi
Site internet : www.emmanuelfontanaconteuse.fr



LES CARRÉS POTAGERS BACOTS

Les carrés potagers proposent des parcelles de terrain de 50 ou 100 m² pour la pratique du jardinage biologique. Notre association, accessible à tous, permet de créer des moments de rencontre sur la pratique du jardinage et favorise les échanges de productions.

Familles bacottes.

Président : Eric PIOT
Courriel : carres-potagers@googlegroups.com
Siège social : 9 rue Marceau
 77590 Bois-le-Roi
Site internet : www.carresbacots.wordpress.com

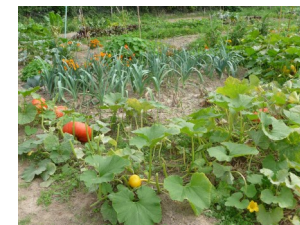

LES TROIS P'TITS PINS

Partager autour des techniques de permaculture sur le terrain des Trois P'tits Pins (à côté du stade des Foucherolles). Sur place, sont développés des bacs de cultures, spirale aromatique, serre en quaponie, buttes association de plantes et autres techniques. Autour de ce potager pédagogique, l'association organise régulièrement des ateliers et expositions sur les thèmes de l'écologie et du développement durable. Connaisseur ou non, le potager est un lieu de rencontre et d'échange de connaissance.

Tout public.

Président : Alexandre YVART
Courriel : 3ptitspins@gmail.com
Siège social : 40 avenue Gallieni
 77590 Bois-le-Roi
Trésorière : Maeva GIOVANNANGELI
Courriel : maevag91@gmail.com



LE GRAND BARBEAU

Le Grand Barbeau, association agréée de pêche et de protection du milieu aquatique, se veut également à vocation pédagogique. Dans cette optique, l'association organise des initiations à la connaissance du milieu aquatique, des initiations de pêche pour enfants et ados (et leurs parents!) et bientôt, des échanges de techniques et de savoir-faire pour adultes.

Président : Jean DEY
Courriel : legrandbarbeau@gmail.com
Site internet : www.grandbarbeau.wordpress.com



AMAP DES AGAPES

Association pour le Maintien de l'Agriculture Paysanne.

Les « AGAPES » est le nom de l'AMAP (Association pour le Maintien d'une Agriculture Paysanne) de Bois-le-Roi qui rassemble environ 70 familles : le principe est de créer un lien direct entre paysans et consommateurs, qui s'engagent à acheter la production de celui-ci en payant par avance. Ces denrées peuvent être aussi bien des légumes, des œufs, du poulet, du fromage, du miel, tous produits localement.

Présidente : Claire BOULEY
Courriel : claire.bouley@neuf.fr
Secrétaire : Jacqueline SEYER
Coordonnées : jacqueline.agapesblr@gmail.com



LES AMIS DE LA FORET DE FONTAINEBLEAU

Les amis de la forêt (AFF) protègent la forêt et la font connaître au public. Ils s'efforcent de remédier, au moyen de leur observatoire, aux atteintes dont la forêt est victime. Ils entretiennent près de 300 km d'itinéraires balisés, décrits dans leur guide des sentiers de promenade.

Président : Denis BAUCHARD
Référent : Jean-Louis CAMISULI
Courriel : jl.camille@orange.fr
Tél. : 09 64 45 09 20
Site internet : www.aaff.fr



LES JARDINS D'ATHENA

Les jardins d'Athéna proposent des stages de musique, des concerts et des concours de chant lyrique.

Présidente : Rose-Marie Claire RUELLET
Courriel : rose-marie.claire.ruellet@orange.fr
Tél. : 01 60 66 34 06
Siège social : 20 allée de Barbeau
 77590 Bois-le-Roi



LES 10 PETITS BONHEURS

Création, diffusion et programmation de spectacles vivants d'auteurs de théâtre classique et contemporain sous toutes ses formes et activités connexes : lecture, mise en scène et créations audiovisuelles.

Président : Florian LAFANI
Courriel : florian.lafani@gmail.com
Tél. : 06 21 28 40 06
Siège social : 39 rue Colinet
 77590 Bois-le-Roi



PINCEAU ET BAMBOU

Atelier d'Arts plastiques, pratique du dessin, peinture, aquarelle, encre, collage, Techniques contemporaines.

Présidente : Catherine MICAELLI
Courriel : cath.micaelli@gmail.com
Tél. : 06 74 03 85 86
Siège social : 10 rue des Hautes Loges
 77590 Bois-le-Roi



Patrimoine et Histoire

BOIS-LE-ROI AUDIOVISUEL ET PATRIMOINE

Bois-le-Roi Audiovisuel et Patrimoine réalise des films scénarisés court et long-métrage et des spectacles. Pour les associations régionales, elle filme en multi-caméras des concerts et spectacles qui font l'objet de production de DVD et de Blu-Ray.

Pour ses adhérents Bois-le-Roi Audiovisuel et Patrimoine propose des conseils audiovisuels (configuration informatique, conversion films 16, S8, HI8, VHS...), des formations pratiques à la prise de vue et au son, aux montages, la participation aux recherches historiques pour ses publications, ses films vidéo et ses spectacles, aux tournages, comme technicien débutant ou confirmé (prise de vues-caméras HD- prise de son, éclairage) ou comme comédiens et figurants.

Président : Marc GIRAULT
Courriel : blradiovisuel@orange.fr
Vice-Présidente : Michèle SALIOT
 Michele.saliot@gmail.com
Site internet : www.blradiovisuel.fr



ASSOCIATION LES MARCHAIS DE BOIS-LE-ROI

L'association de quartier "Les Marchais de Bois-le-Roi" tire son nom du lieu-dit la mare aux Marchais. Elle a pour but la préservation et l'amélioration de la qualité de vie des habitants du quartier. L'association organise également des promenades familiales en forêt. Ces sorties permettent de profiter agréablement du merveilleux cadre de la forêt de Fontainebleau, de découvrir ou de redécouvrir ses paysages et ses curiosités.

Président : Gérard RIVIERE
Courriel : lesmarchais.blr@orange.fr
Siège social : 18 rue des Hautes Loges
 77590 Bois-le-Roi

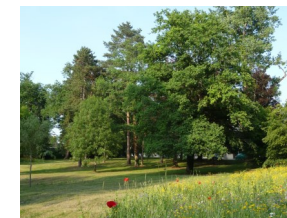

BOIS-LE-ROI ENVIRONNEMENT ET QUALITE DE VIE

L'association se mobilise sur les différents thèmes liés à l'environnement et à la qualité de la vie à Bois-le-Roi et dans ses environs. Il s'agit notamment de la qualité de l'air, de l'eau, du paysage, du cadre urbain, de la réduction des nuisances, de la sécurité, de l'amélioration des conditions de circulation des piétons et des vélos et du respect des réglementations dans tous ces domaines.

Monsieur : Xavier BLONDAZ-GERARD
Courriel : contact@blenvironnement.org



BOIS LE ROI
 ENVIRONNEMENT
 & QUALITE DE LA VIE

ANERIE BACOTTE

Outil de développement durable et touristique du territoire, l'ânerie bacotte valorise l'âne en apportant la nature en ville. Elle propose de la randonnée pédestre en âne bâté, un certain nombre de services adoptés également par les collectivités locales et territoriales, comme le biblio-bus avec âne, l'asino-pédibus sur le principe du pédibus mais avec un âne bâté qui porte les cartables des enfants, le maraîchage pour entretenir les jardins potagers communaux d'un château, l'éco-pâturage ou la collecte de déchets en tri sélectif...

Président : Michel BRUN
Courriel : anerie.bacotte@gmail.com
Tél. : 06 03 32 38 66
Siège social : 14 rue Poupart d'Avyl
 77590 Bois-le-Roi
Site internet : www.anerie-bacotte.fr



ASSOCIATION DES RIVERAINS DE LA SEINE DE BOIS-LE-ROI ET LA ROCHETTE

Sauvegarde de l'environnement des bords de Seine. Protection du site et sécurité des piétons et cyclistes sur les quais de Bois-le-Roi et la Rochette (classés G.R.).

Promeneurs, cyclistes, randonneurs...

Président : Dominique AUDEMAR
Courriel : audemar.family@orange.fr
Tél. : 01 47 22 52 88
Siège social : 20 quai Olivier Métra
 77590 Bois-le-Roi
Membre du CA : Yvon DUPART
Courriel : cy.dupart@orange.fr



LES AMIS DE MUSIDORA

Les Amis de Musidora créée en 2014 et déclarée d'intérêt général en 2016, propose la promotion et la protection de l'œuvre de Musidora.

Figure emblématique de la Belle Epoque, Musidora est actrice, réalisatrice de cinéma, peintre, caricaturiste, auteure, poète, également marraine des aviateurs pendant la guerre 14-18.

Tous publics - Cinéphiles - Historiens - Chercheurs - Créateurs.

Président : Yvon DUPART
Courriel : musidora.boisleroi@gmail.com
Siège social : 22 quai Olivier Métra
 77590 Bois-le-Roi
Secrétaire : Michel Saussol
Courriel : saussolm@aol.com
Site internet : lesamisdemusidora.blogspot.fr



LES TACOTS BACOTS

Association de véhicules anciens (avant 1975) de Bois-le-Roi.

Avec votre véhicule d'époque, chaque famille que vous rencontrerez aura une histoire, une péripétie vécue à raconter...

Cette association permet de découvrir des lieux hors du commun du patrimoine local, régional ou national, ceci en empruntant nos belles routes de France.

Au gré des événements vous pourrez être tenté par des rassemblements à thèmes, tourner des scènes de film, accompagner une mariée...

Propriétaires et passionnés de véhicules anciens - Tous publics.

Président : Michel SAUSSOL
Courriel : saussolm@aol.com
Site internet : lestacotsbacots.blogspot.fr
Siège social : 62bis rue Carnot
 77590 Bois-le-Roi



Anciens combattants

FNACA

Fédération Nationale des Anciens Combattants en Algérie, Maroc et Tunisie.

Cette association propose d'entretenir et renforcer les liens de solidarité entre anciens mobilisés et Algérie, Tunisie et Maroc et permettre d'assurer la sauvegarde de leurs droits matériels et moraux. Œuvrer en faveur de la paix.

Président : Claude DAVID
Siège social : 6bis avenue Joffre
77590 Bois-le-Roi
Secrétaire : André CARMONT
Courriel : andre.carmont@sfr.fr



LOTUS BLANC

L'association propose des techniques de yoga et ayurveda. Postures de hatha yoga. Techniques de respirations. Massage ayurvédique.

Présidente : Dominique POULLOT
Courriel : dpviveka@yahoo.fr
Tél. : 06 60 47 90 70
Siège social : 20bis rue des Fosses Rouges
 77590 Bois-le-Roi

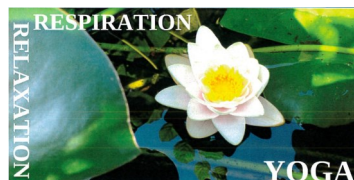

USB SECTION GYMNASTIQUE BIEN-ETRE

Un large choix de méthodes à pratiquer à travers différentes disciplines, Gym Détente, Gym Adaptée, Sophrologie, Qi Gong et Biodanza. L'association invite à en découvrir les bienfaits grâce à 2 cours offerts dans chacune de nos activités».

Adultes et Seniors.

Président : Philippe SEVESTRE
Courriel : philippe.sevestre@laposte.net
Site internet : usboisleroi.fr/les-sections/gymnastique-douce/presentation/



YOGA

Le yoga est un art « du bien vivre », une hygiène de vie où l'éducation du corps, de la pensée et de la vie intérieure forme un tout. Les quelques 300 000 pratiquants français reconnaissent pour la plupart chercher d'abord et avant tout l'apaisement de leur stress par les exercices.

Présidente : Annie GOUTIER
Courriel : verena.bernard@free.fr
Tél. : 01 60 69 69 51
 06 07 58 49 32
Professeur : Véréna BERNARD
Siège social : 1 rue du Poupart d'Avyl
 77590 Bois-le-Roi



Animation

CLUB DE L'AGE D'OR

Activités diverses proposées aux Aînés : des sorties culturelles et/ou ludiques (théâtres, concerts, humoristes en tous genres...), des voyages en Europe ou hors Europe (Croatie, Chypre, Cuba, prochainement Norvège), la découverte de la France toutes régions confondues, sans oublier les rencontres trimestrielles gastronomiques animées par des orchestres, et aussi, pour ceux qui le souhaitent, des journées réservées aux jeux de cartes.

Les séniors (le club compte à ce jour 235 adhérents).

Président : Georges ANTOINE
Coordonnées : clubdelagedor@gmail.com
Tél. : 01 60 66 37 45
Secrétariat : Ouvert le jeudi chaque quinzaine de 14h30 à 17h
Siège social : Club de l'Age d'Or
 2 rue de Verdun
 77590 Bois-le-Roi



COMITE DES FETES

L'association a pour objectif de développer des animations, organiser des fêtes et manifestations. L'association recherche des bénévoles.

Présidente : Yvette KLEIN
Courriel : yvette.klein0@orange.fr
Tél. : 01 60 66 83 13
Siège social : 5bis rue de France
 77590 Bois-le-Roi



LES JARDINS DE LA DECOUVERTE

Les Jardins de la Découverte vous proposent durant les vacances des ateliers ludiques de loisirs créatifs ; une œuvre d'artiste est explorée, puis chacun décline à sa guise : sculpture, peinture, bricolage, couture, cuisine..., l'ambiance conviviale et chaleureuse permet de développer curiosité, imaginaire et créativité. La culture s'en mêle avec des histoires, poésies, comptines et encore d'autres découvertes.

Enfants (certains groupes à partir de 2 ans), duo enfants-parents, adultes le samedi, petits groupes, effectif limité.

Président : Christophe GIBERT
Courriel : jardinsdeladecouverte@gmail.com
Tél. : 06 50 25 95 79
Site internet : www.jardinsdeladecouverte.fr



Bien-être

ANAHATA YOGA

L'association propose la pratique et l'étude du yoga type ashtanga, yoga dynamique et vinyasa flow yoga.

Présidente : Laurence FRANCO
Courriel : lorenzina@wanadoo.fr
Tél. : 06 22 33 25 61
Siège social : 1 rue du Vignoble
 77590 Bois-le-Roi